Empresas & Negócios do AGRO
agronegocio@netjen.com.br
São Paulo, quarta-feira, 25 de novembro de 2026

FSB Holding e Vylor abrem inscrições para estágio

A FSB Holding e a Vylor estão com inscrições abertas para seus programas de estágio com início previsto para 2027. A Companhia de Estágios, líder em recrutamento e seleção de estagiários, trainees e jovens aprendizes, está conduzindo processos seletivos (https://www.ciadeestagios.com.br/vagas/fsbholding/) (https://www.ciadeestagios.com.br/vagas/vylor/).

Agristar do Brasil



DESAFIOS

PRODUÇÃO DE CEBOLA NO NORDESTE EXIGE PRECISÃO NO MANEJO E PLANEJAMENTO DA LAVOURA

A produção de cebola no Nordeste exige planejamento para lidar com as variações climáticas, o manejo da água e a necessidade de manter a qualidade comercial dos bulbos. Na Bahia e em Pernambuco, por exemplo, a escolha do material genético e a condução da lavoura influenciam a produtividade e o retorno do investimento.

Segundo o especialista em bulbos e raízes, Samuel Sant'Anna, a seleção do híbrido deve considerar as condições de cada região e a época de plantio. "O fotoperíodo e a temperatura influenciam a bulbificação. Por isso, é importante escolher materiais compatíveis com as condições climáticas locais e a janela de cultivo", explica.

A disponibilidade de água é um dos pontos críticos da produção. Falhas na irrigação podem comprometer o desenvolvimento das plantas, o tamanho dos bulbos e a produtividade. Em períodos de calor intenso, a elevada evapotranspiração aumenta a demanda hídrica e exige ajustes no fornecimento de água.

"O manejo da irrigação precisa acompanhar as necessidades da cultura, evitando tanto a falta quanto o excesso de água. Esse equilíbrio contribui para o desenvolvimento das plantas e o aproveitamento dos nutrientes", afirma Sant'Anna.

Imcopa se prepara para novo leilão

Após oito anos de uma longa batalha judicial no Brasil e no exterior pelo controle da processadora de soja Imcopa, a família Faria, acionista do Grupo Petrópolis, assume definitivamente o controle da companhia. Agora, não há mais nenhuma pendência legal em relação ao controle da empresa, que segue sob a gestão da cervejaria desde 2024.

Com o fim da batalha na justiça, os controladores da Imcopa preparam a companhia para a realização de um novo leilão, ainda sem data definida. Desde o início de 2026, as três plantas da empresa - a UPI Araucária, a UPI Cambé e a UPI Marca Leve (marca de óleo) - estão operando com 100% de capacidade operacional, ritmo que também está previsto para se manter em todo o ano de 2027.

Com mais de 50 anos de história, a Imcopa é uma das líderes mundiais no processamento da soja transgênica. As plantas da companhia têm capacidade de esmagar 1,5 milhão de toneladas de soja ao ano - 750 mil toneladas cada uma. Além disso, a estrutura permite produzir até 240 mil toneladas por ano de proteína concentrada de soja e envasar 80 mil garrafas de óleo de soja refinado por hora. A empresa produz a marca de óleo de soja Leve, uma das mais relevantes do mercado.

Vaca Texas Longhorn produz 170 embriões viáveis

Divulgação Fazenda Santa Izabel



Uma vaca Texas Longhorn quebrou o recorde da raça ao produzir 170 embriões viáveis em apenas três procedimentos de fertilização in vitro (FIV), realizados entre 6 de outubro e 3 de novembro de 2026. Batizada de Magnificent, a matriz integra o plantel do pecuarista brasileiro José Soares Cardoso Neto, proprietário da Fazenda Santa Izabel, localizada em Cafeara, no Paraná, e do J Seven Ranch, em Grandview, no Texas (EUA), onde ocorreram as coletas. Dois embriões serão ofertados no Leilão Fazenda Santa Izabel & J7 Longhorn, marcado para 27 de novembro, na propriedade paranaense, enquanto a importação da genética para o Brasil está prevista para o início de 2027.

Os resultados foram documentados pela Paragon Cattle Services, empresa norte-americana responsável pelos procedimentos. Ao todo, foram recuperados 378 oócitos, que deram origem a 170 embriões congelados. A produção aumentou a cada coleta, passando de 27 para 60 e, por fim, 83 embriões.

Na última coleta, Magnificent alcançou uma taxa de conversão de 60,6%, superior aos índices de 20% a 40% normalmente registrados em pesquisas sobre FIV bovina, segundo a Paragon. A eficiência acumulada foi de 47,1%, e 128 embriões receberam classificação Grau 1, avaliação mais elevada de qualidade morfológica.

O animal pesa aproximadamente 750 quilos, possui chifres com 2,47 metros de ponta a ponta e descende de CV Casanovas Magnum e RRR Miss Dawn 709.

"Esse resultado demonstra o potencial reprodutivo da Magnificent e reforça a importância de investir em genética selecionada. Queremos multiplicar características de interesse para a pecuária, como estrutura de carcaça, habilidade materna e rusticidade. A operação no Texas permite realizar esse trabalho diretamente na origem da raça e ampliar o acesso a essa genética no Brasil", destaca Neto.

A vaca Magnificent permanece nos Estados Unidos devido a exigências documentais relacionadas à comprovação de genealogia para importação como animal vivo. A alternativa adotada por Neto é utilizar embriões e descendentes para introduzir essa linhagem no rebanho brasileiro.

Uma filha da matriz, a J7 Margot, já foi importada e está em quarentena na Fazenda Santa Izabel, onde será mantida para reprodução e futuras coletas. Já a importação dos embriões está prevista para o início de 2027.

Pioneira no crédito agro, Agrometrika mira R$ 120 bilhões aprovados em 2027

A Agrometrika, plataforma pioneira de análise e gestão de crédito agro do Brasil, e que integra o portfólio da Aliare desde 2025, anuncia um conjunto de ferramentas que reúne, em um único fluxo, todas as etapas da decisão de crédito, que vai da coleta de informações à aprovação do limite.

Com a evolução, a Aliare projeta alcançar R$ 120 bilhões em crédito aprovado pela plataforma em 2027, crescimento de 38% sobre 2026. As melhorias oferecem mais segurança, agilidade e previsibilidade às empresas que financiam a cadeia do agronegócio, como distribuidores de insumos, cooperativas, tradings e agroindústrias, agentes centrais no financiamento da safra brasileira.

O movimento acompanha um cenário de crédito mais seletivo no campo. Segundo a Serasa Experian, os pedidos de recuperação judicial no agronegócio somaram 474 no primeiro trimestre de 2026, alta de 21,9% em relação ao mesmo período de 2025. Para quem vende a prazo, agilidade e profundidade na análise deixaram de ser diferenciais e passaram a ser condição para crescer com segurança.

Destaque I

AI/Café Ernesto Illy 2026



Anna e Andrea Illy com o vencedor do "Best of the Best" à Finca Piedra Parada, de Honduras.

Prêmio Internacional de Café Ernesto Illy 2026: premia Honduras e Colômbia

A illycaffè anuncia os vencedores da 11ª edição do Prêmio Internacional de Café Ernesto Illy: Honduras conquista o título de "Best of the Best", atribuído por um júri técnico internacional, enquanto a Colômbia recebe o prêmio "Coffee Lovers' Choice", que reflete as preferências dos consumidores. A edição reuniu em Roma 27 produtores de nove países: Brasil, Colômbia, Costa Rica, El Salvador, Etiópia, Guatemala, Honduras, Nicarágua e Ruanda. O laboratório de controle de qualidade da illycaffè selecionou os três melhores lotes da safra 2025/26 de cada um desses países, que estão entre os principais fornecedores da empresa. A premiação celebra o legado de Ernesto Illy, que via na pesquisa científica um caminho para a busca da verdade e para o progresso, orientado por elevados padrões éticos.

Destaque II

https://www2.zoetis.com.br/painel-da-avicultura/.



Zoetis reúne profissionais do setor na 32ª edição do Curso de Sanidade Avícola

A Zoetis, líder global em saúde animal, realizou a 32ª edição do Curso de Sanidade Avícola, em Jaguariúna (SP). Com mais de três décadas de história, a iniciativa reuniu 44 participantes de 32 empresas do setor em uma programação voltada à atualização técnica, à troca de experiências e ao aprofundamento de conhecimentos sobre os principais desafios sanitários da avicultura brasileira. O encontro contou com 21 horas de atividades, sendo 16 horas de conteúdo teórico e cinco horas de prática, combinando palestras, mesas-redondas, discussões de casos clínicos e atividades conduzidas por especialistas. O objetivo foi aproximar o conhecimento científico da realidade das granjas, contribuindo para o aprimoramento das estratégias de prevenção, diagnóstico e manejo sanitário (https://www2.zoetis.com.br/painel-da-avicultura/).

Mobil™ lança o "Rota Mobil™ no Agro" em Piracicaba para debater o futuro da cana-de-açúcar

A Mobil™, marca global de lubrificantes, realizou no dia 18 de novembro de 2026 a primeira edição do "Rota Mobil™ no Agro", evento voltado a produtores rurais e profissionais que atuam na manutenção de maquinário agrícola. O encontro aconteceu no Instituto Pecege, em Piracicaba, e teve como foco o cenário do setor sucroenergético e a visão de especialistas sobre produção, mecanização e custos da cana.

Confaz prorroga benefício do ICMS para máquinas agrícolas até 2028

O Conselho Nacional de Política Fazendária (Confaz) prorrogou até 31 de dezembro de 2028 o benefício fiscal previsto no Convênio ICMS 52/1991, que reduz a base de cálculo do Imposto sobre Circulação de Mercadorias e Serviços (ICMS) nas operações com máquinas e implementos agrícolas. A decisão evita que o encerramento da regra, inicialmente previsto para dezembro de 2026, provoque aumento da carga tributária sobre os equipamentos contemplados a partir de 2027 (www.agritech.ind.br).

Swift leva experiência do rodízio japonês para casa e amplia portfólio no varejo

Divulgação JBS

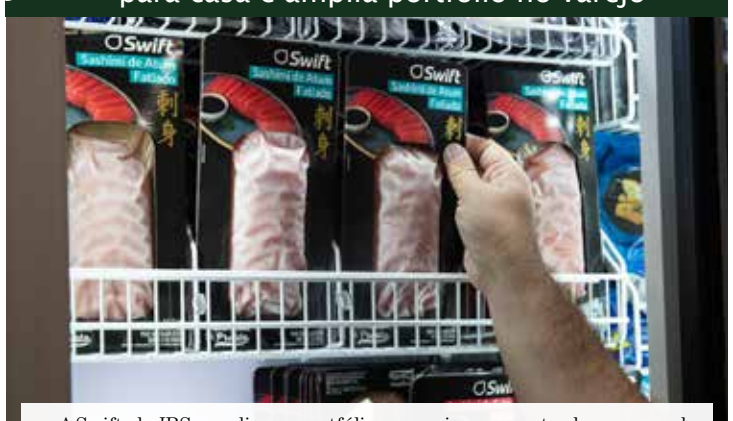

A Swift, da JBS, amplia seu portfólio no varejo com a entrada no mercado de culinária japonesa. A nova linha leva a experiência dos restaurantes e rodízios para dentro de casa, com produtos que combinam inovação, conveniência e preços acessíveis. O movimento permite à empresa participar de novas ocasiões de consumo, oferecendo opções tanto para refeições individuais quanto para encontros em grupo (https://www.jbsglobal.com/).

CerradinhoBio e Petrobras firmam parceria

A CerradinhoBio e a Petrobras firmaram uma parceria estratégica para acelerar o crescimento da Neomille, empresa de produção de etanol de milho controlada pela CerradinhoBio. Pelo acordo, a Petrobras adquirirá 42% de participação na companhia, em uma transação de R$ 2,8 bilhões. Já a CerradinhoBio permanecerá como acionista majoritária, com 58% de participação, mantendo o controle. A associação combina a experiência da CerradinhoBio no agronegócio e no setor sucroenergético com a capacidade tecnológica, de inovação, logística e desenvolvimento de mercados da Petrobras. A parceria permitirá antecipar projetos de expansão e ampliar a atuação das duas empresas no mercado de biocombustíveis.